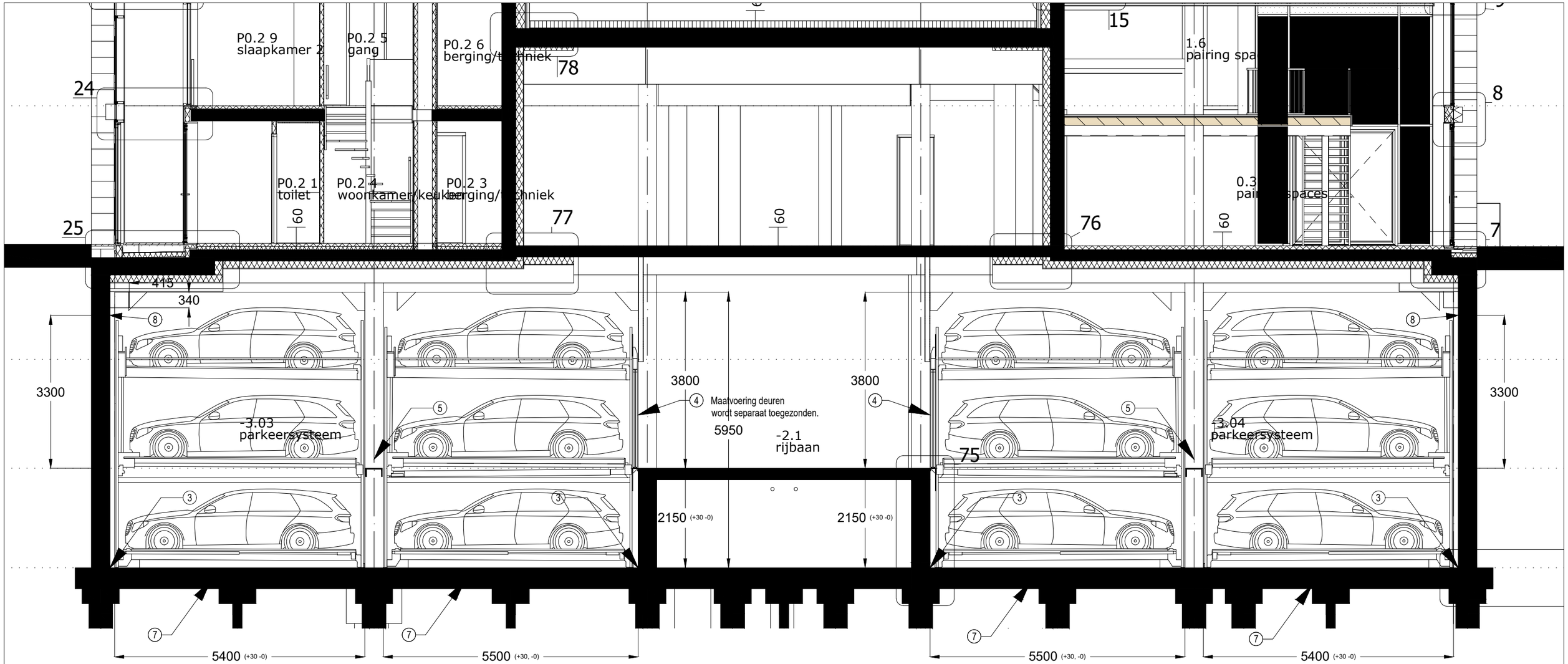

Legenda plattegrond:

1. Voeding 2x inclusief werkschakelaar tegen wand, hoogte ca. 1850 mm (door opdrachtgever). Wij bekabelen vanaf de werkschakelaar naar het systeem.
2. Bedieningspaneel met opbouw stuurkabel en bord met bedieningsinstructies (Car Parkers).
3. Grondaarde (8 x) te voorzien tegen de achterwand (Opdrachtgever).
4. Elektrische schuifdeuren (8 stuks per systeem, Car Parkers). Schuifdeuren worden afgehangen aan het systeem. Vulling strip galvanised sheet (gesloten vulling). De openingen boven de schuifdeuren pas na de montage dichtmaken waarbij de rails en aandrijving toegankelijk moeten blijven voor onderhoud. Maatvoering deuren wordt separaat toegezonden.
5. Overrijdbare profielen tussen de voorste en achterste installatie (8 stuk per systeem, Car Parkers) Wordt niet aan het beton bevestigd.
6. Staalbouwscheiding 200 mm (1 x per systeem, Car Parkers)
7. Bij voorkeur afschot aanbrengen. Indien niet mogelijk dan overwegen om een vorm van ventilatie te realiseren voor de onderste laag.
8. 2 x Voeding voor elektrisch laden 3 x 64A. met 2 meter overlengte. De voeding moet spanningsvrij gemaakt kunnen worden. Hiertoe dient de groepenkast toegankelijk zijn voor de monteurs of dient de voeding van een goed toegankelijke werkschakelaar voorzien te worden.

Algemeen:

- De opstellingstekening heeft alleen betrekking op de parkeerinstallaties.
- De opgaves zijn geldig in combinatie met de overeenkomstige databladen.

Maatvoering:
- Alle maten zijn minimale maten!! Toleranties moeten er bij opgeteld worden.
- Alle maten zijn in mm.

Voeding:
- 400V, 3 x 32A-traag, 3 Ph+N+PE voorzien van afsluitbare werkschakelaar (opdrachtgever).

Wijzigingen t..o.v. versie 3
Door verschuiven betonwand is de staalbauwscheiding van systeem 1 versmald van 200 mm naar 50 mm.

car parkers nederland
Adres: Waalreseweg 4, 5554 HC Valkenswaard
Telefoonnummer: 040 - 2040 358
emailadres: info@carparkers.nl

systeem :	werk :	schaal	Papierformaat
Combilift 543MR, Combilift 543	Elements	Best fit	A3
	onderwerp :	datum	tekeningnr.
	deurdetails	27-06-24	4